

Zateplená plochá střecha - zábradlí - oplechování

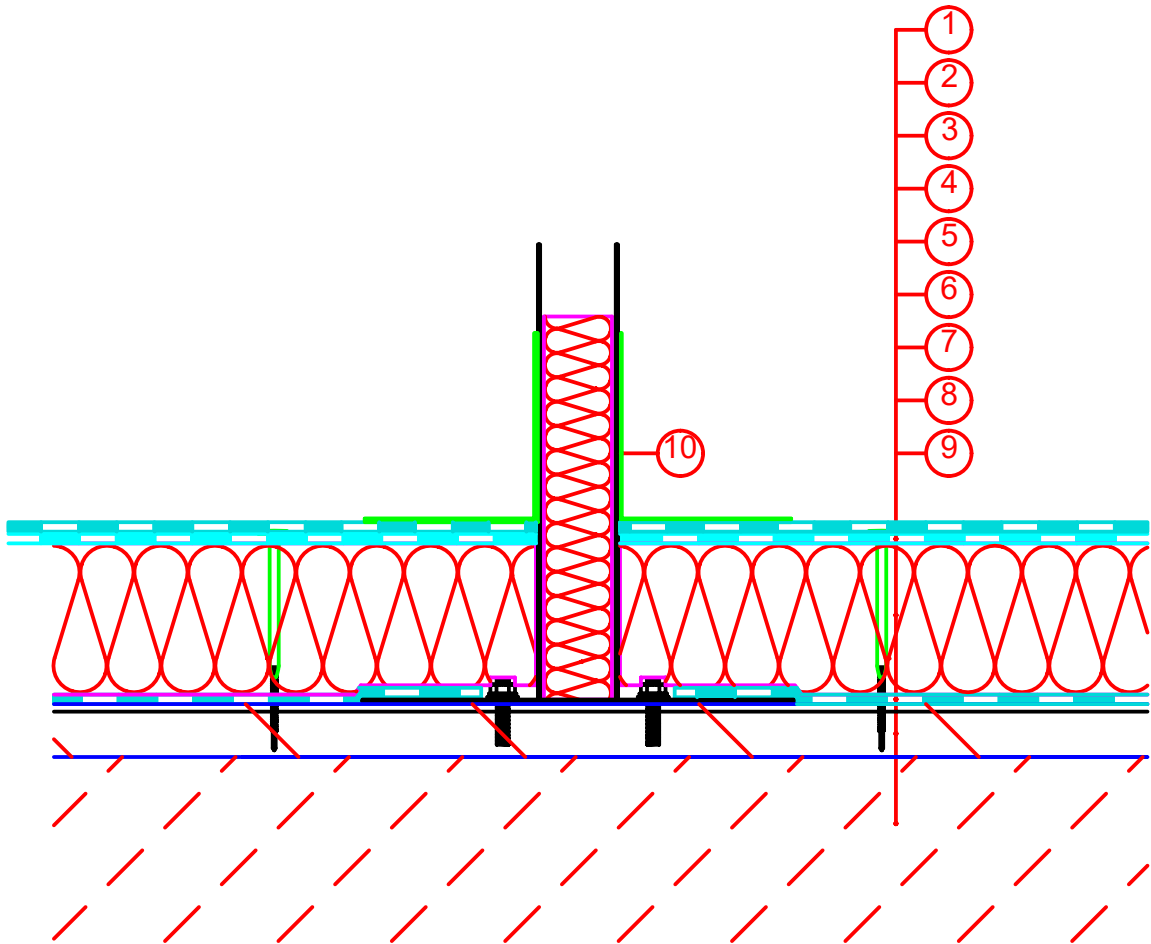

- 1. Závěrný pás s posypem břídlicí - okolo prostupu
- 2. Závěrný pás s posypem břídlicí
- 3. Podkladní pás
- 4. Kotvení podkladního pásu
- 5. Tepelná izolace
- 6. Parozábrana
- 7. Penetrační nátěr
- 8. Spádová vrstva
- 9. Betonová konstrukce
- 10. Opracováno - jednosložková polyuretanová tekutá nátěrová izolace,

Index	Datum	Vypracoval	Kontroloval	Poznámky o změně
-------	-------	------------	-------------	------------------

TATO PROJEKTOVÁ DOKUMENTACE JE VZHLEDEM KE SVÉ POVAZE ZÁKONEM CHRÁNĚNA. JAKÁKOLI JEJÍ ZMĚNA USKUTEČNĚNÁ BEZ SOUHLASU ZPRACOVATELE, JAKOŽ I PŘÍPADNÉ NÁSLEDNÉ UŽITÍ TAKOVÉ PROVEDENÉ ZMĚNY NEJSOU DOVOLENY A VE VZTAHU KE KONKRÉTNÍM OKOLNOSTEM MOHOU BÝT POVAŽOVÁNY ZA ZÁKONEM ZAKÁZANÉ JEDNÁNÍ MAJÍCÍ ZNAKY NEKALÉ SOUTĚŽE A ZAKLÁDAJÍCÍ PRAVDĚPODOBNOST PŘÍSLUŠNÉHO PRÁVNÍHO POSTIHU.

± 0,000 = PODLAHA 1.NP						
Zodpovědný projektant		Vypracoval		Area Projekt s.r.o. projektová a inženýrská kancelář Chudenická 1059/30, 102 00 Praha 10 tel. 776 699 446, www.areaprojekt.cz	Zasílací adresa : ulice Miru 21, 337 01 Rokycany - Střed sekretariat@areaprojekt.cz	
ING. PETR ČERNÝ		ING. PETR ČERNÝ				
Místo stavby: Plzeň, parcela č.9813, katastrální území Plzeň (721981)			Zakázkové číslo:		2024/026	
Investor: Střední odborná škola obchodu, užitého umění a designu, Plzeň, Nerudova 33, Nerudova 1214/33, Jižní Předměstí, 30100 Plzeň			Datum:		Září 2024	
Stavba: ENERGETICKÉ ÚSPORY OBJEKTU STŘEDNÍ ODBORNÉ ŠKOLY OBCHODU, UŽITÉHO UMĚNÍ A DESIGNU PLZEŇ, NERUDOVA 33			Stupeň:		DPS	
			Měřítko:		1:10	
Část stavby : Energeticky úsporná opatření			Výkres číslo: D.1.1.b.18		Číslo paré	
Část PD : ASŘ						
Obsah výkresu: ETICS - KOTVENÍ ZÁBRADLÍ NA STŘEŠE						

ALLPROJEKT